PROCESO DE INVESTIGACIÓN

	Elaboró:	Revisó	Autorizó:
Puesto	Dirección de Investigación	Representante de la Dirección	Dirección General
Firma			

DIAGRAMA PROCESO

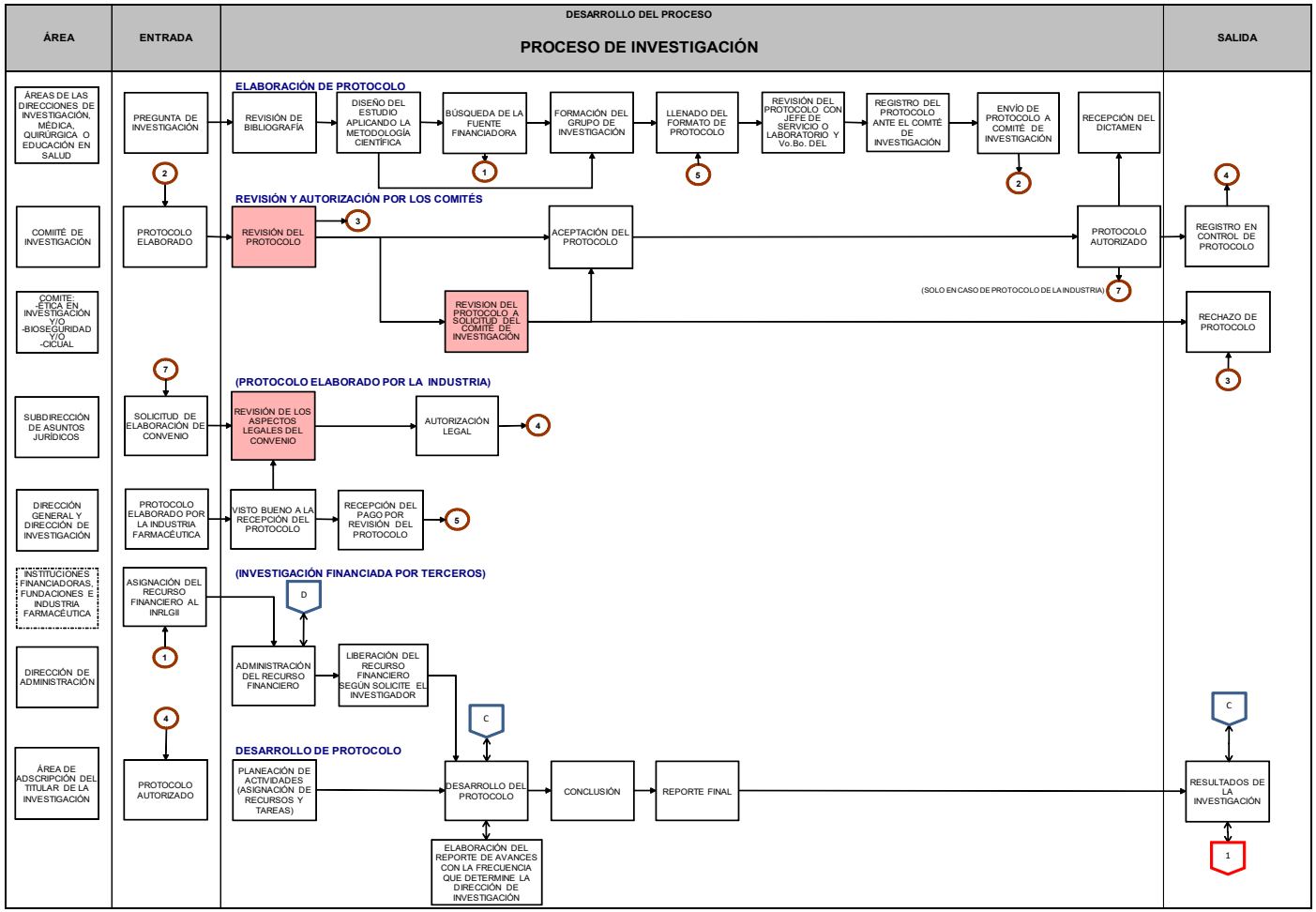

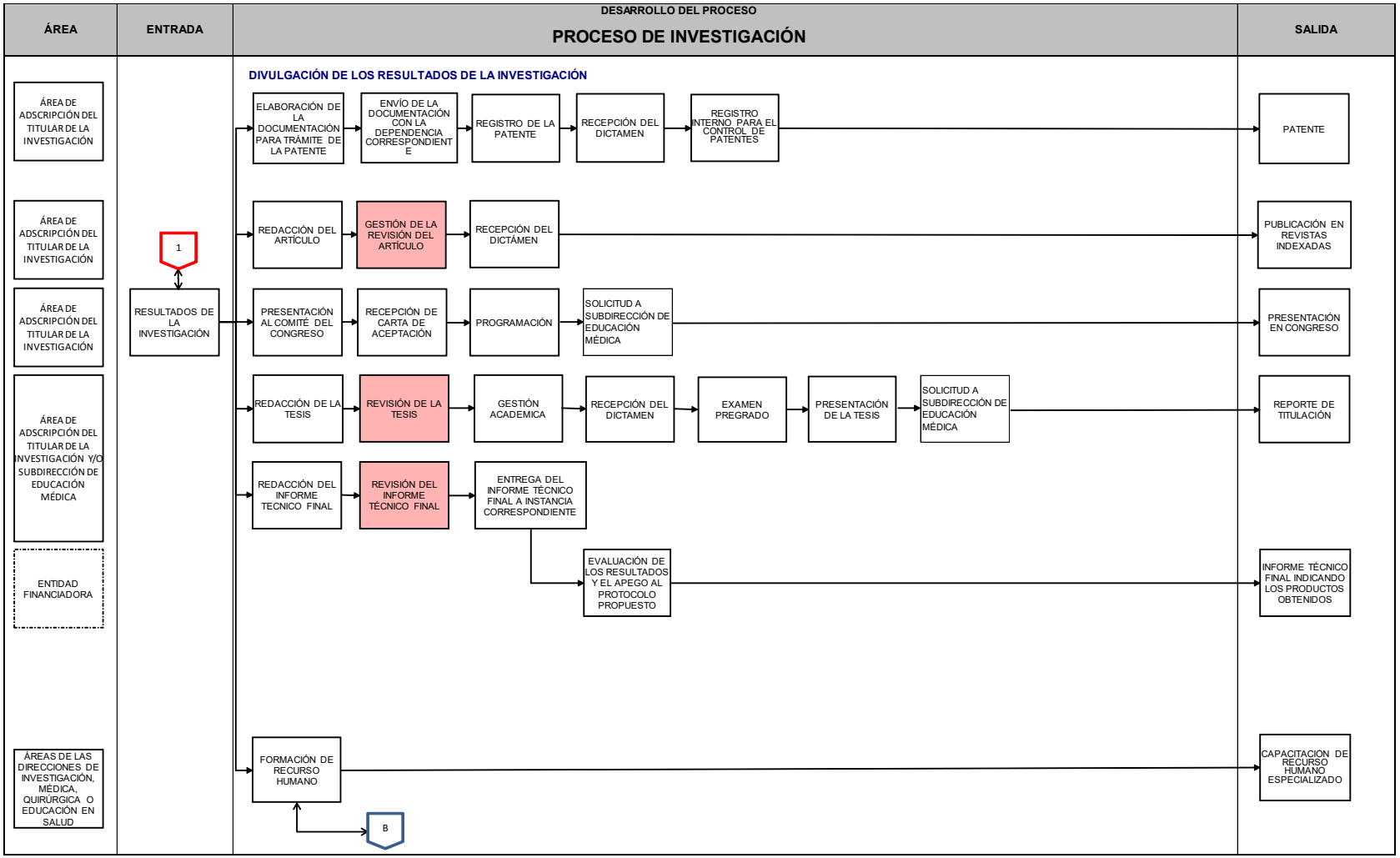
ÁREA
ENTRADA
DESARROLLO DEL PROCESO
PROCESO DE INVESTIGACIÓN
SALIDA
DIVULGACIÓN DE LOS RESULTADOS DE LA INVESTIGACIÓN
ÁREA DE ADSCRIPCIÓN DEL TITULAR DE LA INVESTIGACIÓN
ÁREA DE ADSCRIPCIÓN DEL TITULAR DE LA INVESTIGACIÓN
ÁREA DE ADSCRIPCIÓN DEL TITULAR DE LA INVESTIGACIÓN
ÁREA DE ADSCRIPCIÓN DEL TITULAR DE LA INVESTIGACIÓN Y/O SUBDIRECCIÓN DE EDUCACIÓN MÉDICA
ENTIDAD FINANCIADORA
ÁREAS DE LAS DIRECCIONES DE INVESTIGACIÓN, MÉDICA, QUIRÚRGICA O EDUCACIÓN EN SALUD
1
RESULTADOS DE LA INVESTIGACIÓN
ELABORACIÓN DE LA DOCUMENTACIÓN PARA TRÁMITE DE LA PATENTE
ENVÍO DE LA DOCUMENTACIÓN CON LA DEPENDENCIA CORRESPONDIENTE
REGISTRO DE LA PATENTE
RECEPCIÓN DEL DICTAMEN
REGISTRO INTERNO PARA EL CONTROL DE PATENTES
PATENTE
REDACCIÓN DEL ARTÍCULO
GESTIÓN DE LA REVISIÓN DEL ARTÍCULO
RECEPCIÓN DEL DICTAMEN
PUBLICACIÓN EN REVISTAS INDEXADAS
PRESENTACIÓN AL COMITÉ DEL CONGRESO
RECEPCIÓN DE CARTA DE ACEPTACIÓN
PROGRAMACIÓN
SOLICITUD A SUBDIRECCIÓN DE EDUCACIÓN MÉDICA
PRESENTACIÓN EN CONGRESO
REDACCIÓN DE LA TESIS
REVISIÓN DE LA TESIS
GESTIÓN ACADEMICA
RECEPCIÓN DEL DICTAMEN
EXAMEN PREGRADO
PRESENTACIÓN DE LA TESIS
SOLICITUD A SUBDIRECCIÓN DE EDUCACIÓN MÉDICA
REPORTE DE TITULACIÓN
REDACCIÓN DEL INFORME TECNICO FINAL
REVISIÓN DEL INFORME TÉCNICO FINAL
ENTREGA DEL INFORME TÉCNICO FINAL A INSTANCIA CORRESPONDIENTE
EVALUACIÓN DE LOS RESULTADOS Y EL APEGO AL PROTOCOLO PROPUESTO
INFORME TÉCNICO FINAL INDICANDO LOS PRODUCTOS OBTENIDOS
FORMACIÓN DE RECURSO HUMANO
B
CAPACITACION DE RECURSO HUMANO ESPECIALIZADO

PLAN DE CALIDAD

PLANEACIÓN				VERIFICACIÓN		ACCIÓN	
ACTIVIDAD A VERIFICAR	CARACTERISTICA A CONTROLAR	CRITERIO DE ACEPTACIÓN	FRECUENCIA	DOCUMENTO DE REFERENCIA	REGISTRO	RESPONSABLE DEL CONTROL	PLAN DE REACCIÓN
REVISIÓN DEL PROTOCOLO DE INVESTIGACIÓN POR LA COMISIÓN DE INVESTIGACIÓN	PROTOCOLO DEBIDAMENTE REQUISITADO CUANTITATIVA Y CUALITATIVAMENTE (LA CALIDAD EN EL DESARROLLO Y EL RESTO DE LOS PUNTOS QUE CONFORMAN EL PROTOCOLO)	DE ACUERDO A LOS LINEAMIENTOS METODOLÓGICOS GENERALES ACORDE CON LOS DISEÑOS DE INVESTIGACIÓN Y DE LA INVESTIGACIÓN EN PARTICULAR	CADA TRÁMITE	ELABORACIÓN DEL PROTOCOLO DE INVESTIGACIÓN PR-DI-01 EVALUACIÓN DEL PROTOCOLO POR LA COMISIÓN DE INVESTIGACIÓN PR-DI-02 REGLAMENTO DE LA COMISIÓN DE INVESTIGACIÓN	SOLICITUD DE REVISIÓN DEL PROTOCOLO, REQUERIMIENTO DE ENVÍO DE DOCUMENTACIÓN NECESARIA, RESUMEN DE REVISIÓN INICIAL PARA PRESENTAR EN SESIÓN, COMUNICACIÓN DE DECISIONES DE LA CI O CEI	TRES EVALUADORES DESIGNADOS Y EL PLENO DE LA COMISIÓN DE INVESTIGACIÓN	SOLICITAR AL INVESTIGADOR LA (S) MODIFICACIÓN (ES) NECESARIA (S) Ó ACLARACIONES SOBRE LAS DUDAS DE LA COMISIÓN DE INVESTIGACIÓN
REVISIÓN DEL PROTOCOLO EN ASPECTOS DE ÉTICA POR LA COMISIÓN DE ÉTICA EN INVESTIGACIÓN	RESPETO A LA DIGNIDAD DE LAS PERSONAS EN LA APLICACIÓN DEL PROTOCOLO	DIRECTRICES DE LA COMISIÓN DE ÉTICA EN INVESTIGACIÓN	CADA TRÁMITE	REGLAMENTO DE LA COMISIÓN DE ÉTICA EN INVESTIGACIÓN/ EVALUACIÓN DEL PROTOCOLO POR LA COMISIÓN DE ÉTICA EN INVESTIGACIÓN, PR-DI-03		EL PLENO DE LA COMISIÓN DE INVESTIGACIÓN	SOLICITAR AL INVESTIGADOR LAS ACLARACIONES NECESARIAS SOBRE LAS DUDAS DE LA COMISIÓN

PLANEACIÓN				VERIFICACIÓN		ACCIÓN	
ACTIVIDAD A VERIFICAR	CARACTERÍSTICA A CONTROLAR	CRITERIO DE ACEPTACIÓN	FRECUENCIA	DOCUMENTO DE REFERENCIA	REGISTRO	RESPONSABLE DEL CONTROL	PLAN DE REACCIÓN
REVISIÓN DE LOS ASPECTOS LEGALES DEL CONTRATO POR LA SUBDIR. DE ASUNTOS JURÍDICOS	QUE SE CUIDEN LOS INTERESES DEL INR Y EL DE LOS INVESTIGADORES AL RECONOCER EL TRABAJO DE QUIEN DESARROLLA LOS PROTOCOLOS	DE ACUERDO A LAS LEYES MEXICANAS	CADA TRÁMITE DE LA INDUSTRIA PRIVADA	TRAMITE Y CONTROL DE LOS ASUNTOS JURÍDICOS PR-SAJ-02	OFICIO DEL RESULTADO DE LA REVISIÓN POR ASUNTOS JURÍDICOS	UBDIRECTOR DE ASUNTOS JURÍDICOS	INFORMAR A LA INDUSTRIA PRIVADA Y BUSCAR CONCILIAR PARA LLEGAR A ACUERDOS ACEPTABLES
REVISIÓN DEL DOCUMENTO PARA PUBLICACIÓN	LA CALIDAD DE REDACCIÓN Y /O TRADUCCIÓN DE LA PUBLICACIÓN	REVISIÓN POR PERSONAL DESIGNADO POR EL RESPECTIVO SUBDIRECTOR DE ÁREA	CADA TRÁMITE	DIVULGACIÓN DE LOS RESULTADOS DE INVESTIGACIÓN	REVISIÓN DEL DOCUMENTO A PUBLICAR	SUBDIRECTOR DE ÁREA	INFORMAR AL INVESTIGADOR SOBRE LOS RESULTADOS DE LA REVISIÓN
REVISIÓN DEL TRABAJO DE TESIS	LA CALIDAD DEL TRABAJO REDACTADO	EL VO. BO. DEL ASESOR DE TESIS	CADA TRÁMITE	DIVULGACIÓN DE LOS RESULTADOS DE INVESTIGACIÓN	REPORTE DE TITULACIÓN	ASESORES DE TESIS AUTORIZADOS DENTRO DEL INR	INFORMAR AL RESIDENTE O ESTUDIANTE LOS RESULTADOS DE LA REVISIÓN

PLANEACIÓN				VERIFICACIÓN		ACCIÓN	
ACTIVIDAD A VERIFICAR	CARACTERISTICA A CONTROLAR	CRITERIO DE ACEPTACIÓN	FRECUENCIA	DOCUMENTO DE REFERENCIA	REGISTRO	RESPONSABLE DEL CONTROL	PLAN DE REACCIÓN
REVISIÓN DEL INFORME TÉCNICO FINAL	RESULTADOS OBTENIDOS BAJO LA METODOLOGÍA CIENTÍFICA DESCRITA EN EL PROTOCOLO	JUSTIFICACIÓN DE LOS RESULTADOS OBTENIDOS Y/O LAS DESVIACIONES REALIZADAS DURANTE EL DESARROLLO DEL PROTOCOLO	CADA PROTOCOLO REGISTRADO EN LA COMISIÓN	REGLAMENTO DE LA COMISIÓN DE INVESTIGACIÓN, MANUAL PARA LA ADMINISTRACIÓN DE PROYECTOS CONACYT	FORMATO DE REPORTE TÉCNICO (ELECTRÓNICO)	COMISIÓN DE INVESTIGACIÓN / CONACyT	OBSERVACIONES REALIZADAS AL INVESTIGADOR E INSTITUCIÓN A LA QUE PERTENEZCA (CUANDO APLIQUE)

INDICADORES

PROCESO	NOMBRE DEL INDICADOR	MÉTODO DE CÁLCULO	FÓRMULA	UNIDAD DE MEDIDA	PERIODICIDAD	RESPONSABLE
INVESTIGACIÓN	PORCENTAJE DE INVESTIGADORES INSTITUCIONALES DE ALTO NIVEL	**V1.** PROFESIONALES DE LA SALUD QUE TENGAN NOMBRAMIENTO VIGENTE DE INVESTIGADOR EN LAS CATEGORÍAS D-E-F- DEL SII MÁS INVESTIGADORES VIGENTES EN EL SIN EN EL AÑO ACTUAL **V2.** TOTAL DE INVESTIGADORES DEL SII MÁS INVESTIGADORES EN EL SIN EN EL AÑO ACTUAL	**=(V1/V2) * 100**	**PORCENTAJE**	**ANUAL**	**DIRECCIÓN DE INVESTIGACIÓN**
	PORCENTAJE DE ARTÍCULOS CIENTÍFICOS DE IMPACTO ALTO PUBLICADOS EN REVISTAS	**V1.** ARTÍCULOS CIENTÍFICIOS DE IMPACTO ALTO PUBLICADOS EN REVISTAS **V2.** ARTÍCULOS CIENTÍFICOS TOTALES PUBLICADOS EN REVISTAS (GRUPOS I A VII) EN EL PERIODO	**=(V1/V2) * 100**	**PORCENTAJE**	**SEMESTRAL**	**DIRECCIÓN DE INVESTIGACIÓN**

PROCESO	NOMBRE DEL INDICADOR	MÉTODO DE CÁLCULO	FÓRMULA	UNIDAD DE MEDIDA	PERIODICIDAD	RESPONSABLE
	PROMEDIO DE ARTÍCULOS DE IMPACTO ALTO PUBLICADOS POR INVESTIGADORES INSTITUCIONALES DE ALTO NIVEL	**V1.** ARTÍCULOS CIENTÍFICOS DE IMPACTO ALTO PUBLICADOS EN REVISTAS (GRUPOS III A VII, DE ACUERDO A LA CLASIFICACIÓN DEL SISTEMA INSTITUCIONAL DE INVESTIGADORES) EN EL PERÍODO **V2.** NÚMERO TOTAL DE INVESTIGADORES CON NOMBRAMIENTO VIGENTE EN EL SISTEMA INSTITUCIONAL (D-E-F), MÁS OTROS INVESTIGADORES QUE COLABOREN CON LA INSTITUCIÓN, QUE SEA MIEMBRO VIGENTE EN EL SIN Y QUE NO TENGA NOMBRAMIENTO DE INVESTIGADOR DEL SII, EN EL PERIODO	**=(V1/V2) * 100**	**PORCENTAJE**	**ANUAL**	**DIRECCIÓN DE INVESTIGACIÓN**
INVESTIGACIÓN	PORCENTAJE DE ARTÍCULOS CIENTÍFICOS EN COLABORACIÓN	**V1.** ARTÍCULOS CIENTÍFICOS INSTITUCIONALES PUBLICADOS EN REVISTAS (GRUPOS I-VII) REALIZADOS E COLABORACIÓN CON OTRAS INSTITUCIONES QUE DESARROLLEN INVESTIGACIÓN EN EL PERÍODO. **V2.** TOTAL DE ARTÍCULOS CIENTÍFICOS INSTITUCIONALES PUBLICADOS POR LA INSTITUCIÓN EN REVISTAS (GRUPOS I-VII) EN EL PERÍODO.	**=(V1/V2) * 100**	**PORCENTAJE**	**SEMESTRAL**	**DIRECCIÓN DE INVESTIGACIÓN**

PROCESO	NOMBRE DEL INDICADOR	MÉTODO DE CÁLCULO	FÓRMULA	UNIDAD DE MEDIDA	PERIODICIDAD	RESPONSABLE
	PORCENTAJE DEL PRESUPUESTO FEDERAL INSTITUCIONAL DESTINADO A INVESTIGACIÓN CIENTÍFICA Y DESARROLLO TECNOLÓGICO PARA LA SALUD.	**V1.** PRESUPUESTO FEDERAL INSTITUCIONAL DESTINADO A INVESTIGACIÓN CIENTÍFICA Y DESARROLLO TECNOLÓGICO PARA LA SALUD, EN EL AÑO ACTUAL **V2.** PRESUPUESTO FEDERAL TOTAL INSTITUCIONAL EN EL AÑO ACTUAL	**=(V1/V2) * 100**	**PORCENTAJE**	**ANUAL**	**DIRECCIÓN DE ADMINISTRACIÓN** SUBDIRECCIÓN DE RECURSOS FINANCIEROS

PROCESO	NOMBRE DEL INDICADOR	MÉTODO DE CÁLCULO	FÓRMULA	UNIDAD DE MEDIDA	PERIODICIDAD	RESPONSABLE
INVESTIGACIÓN	PROPORCIÓN DEL PRESUPUESTO COMPLEMENTARIO OBTENIDO PARA INVESTIGACIÓN CIENTÍFICA Y DESARROLLO TECNOLÓGICO PARA LA SALUD	**V1.** PRESUPUESTO COMPLEMENTARIO DESTINADO A INVESTIGACIÓN EN EL AÑO ACTUAL **V2.** PRESUPUESTO FEDERAL INSTITUCIONAL DESTINADO A INVESTIGACIÓN EN EL AÑO ACTUAL	**=(V1/V2) * 100**	**PORCENTAJE**	**ANUAL**	**DIRECCIÓN DE ADMINISTRACIÓN** SUBDIRECCIÓN DE RECURSOS FINANCIEROS
	PORCENTAJE DE OCUPACIÓN DE PLAZAS DE INVESTIGADOR	**V1.** PLAZAS DE INVESTIGADOR OCUPADAS EN EL AÑO ACTUAL **V2.** PLAZAS DE INVESTIGADOR AUTORIZADAS EN EL AÑO ACTUAL	**=(V1/V2) * 100**	**PORCENTAJE**	**SEMESTRAL**	**DIRECCIÓN DE ADMINISTRACIÓN** SUBDIRECCIÓN DE RECURSOS FINANCIEROS
	PROMEDIO DE PRODUCTOS POR INVESTIGADOR INSTITUCIONAL	**V1.** PRODUCTOS INSTITUCIONALES TOTALES, EN EL PERIODO **V2.** TOTAL DE INVESTIGADORES INSTITUCIONALES VIGENTES* EN EL PERIODO	**=V1/V2**	**PROMEDIO**	**SEMESTRAL**	**DIRECCIÓN DE INVESTIGACIÓN**

CONTROL DE CAMBIOS

Revisión	Descripción del cambio	Fecha
03	Transición del SGC de la Norma ISO 9001:2008 a la Norma ISO 9001:2015	MAY 18
04	Actualización de información al proceso de investigación se integra la interacción con Subdirección de Educación Médica	FEB 20
05	Actualización de Imagen Institucional	DIC 20